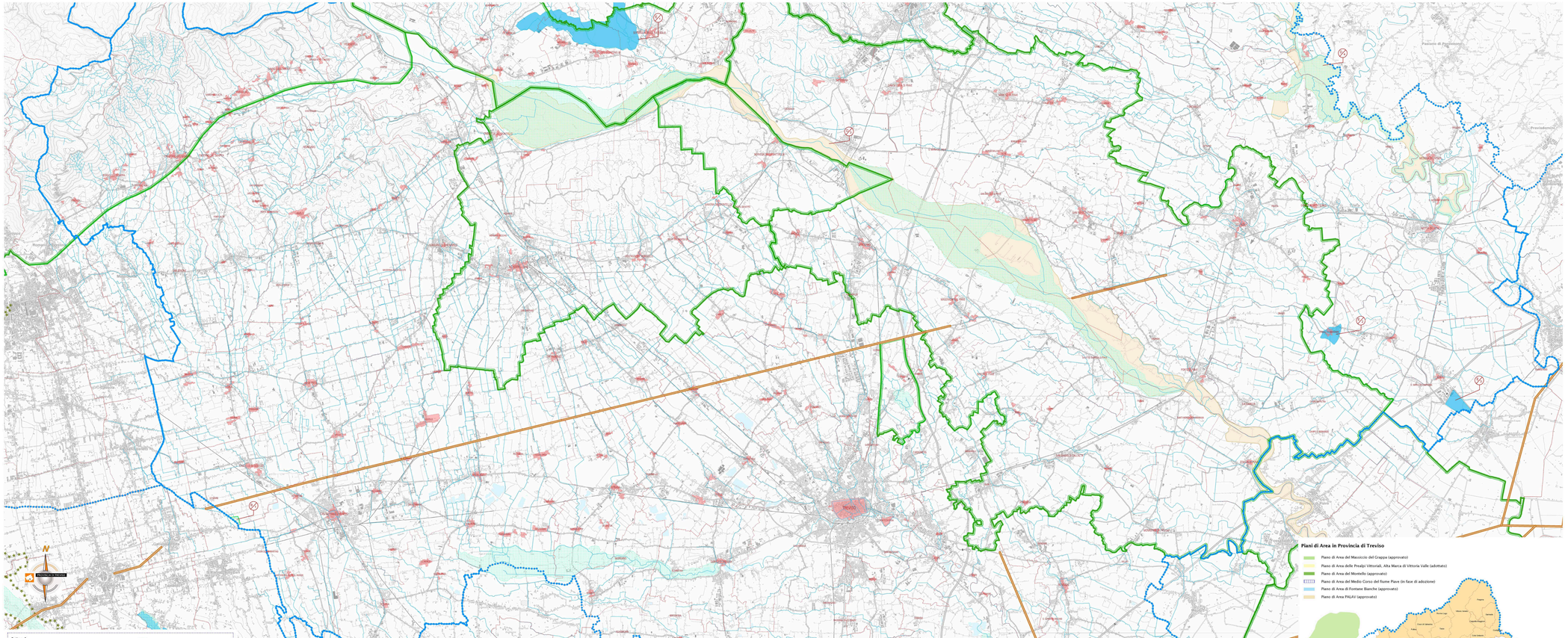

Legenda

Confine provinciale

Confini comunali

Pianificazione di livello superiore

Perimetro Piani di Area approvati e/o adottati

Ambiti per l'istituzione di riserve archeologiche di interesse regionale (art. 27 NdA PTRC)

La Motta

Ambiti per l'istituzione di parchi e riserve naturali regionali (art. 33 NdA PTRC)

Bosco del Cansiglio

Aree di tutela paesaggistica di interesse regionale e competenza provinciale (art. 34 NdA PTRC)

Monte Cesen

Monte Faverghera

Medio Corso del Piave

Ambito fluviale del Livenza

Aree di tutela paesaggistica di interesse regionale soggette a competenza degli enti locali (art. 35 NdA PTRC)

Palù del Quartier del Piave

Bosco di Cavalier

Bosco di Cessalto

Centri storici (art. 24 NdA PTRC)

Centri Storici

Strade romane (art. 28 NdA PTRC)

Strade romane

Zone Umide (art. 21 NdA PTRC)

Zone Umide

Piani di Area in Provincia di Treviso

Piano di Area del Massiccio del Grappa (approvato)

Piano di Area delle Prealpi Vittoriali, Alta Marca di Vittoria Valle (adottato)

Piano di Area del Montello (approvato)

Piano di Area del Medio Corso del fiume Piave (in fase di adozione)

Piano di Area di Fontane Bianche (approvato)

Piano di Area PALAV (approvato)

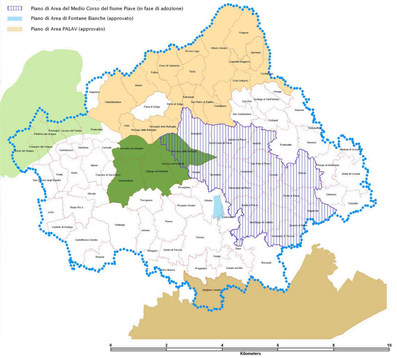

IL PRESIDENTE
Leonardo Muraro

L'ASSESSORE
Franco Conte

IL DIRIGENTE DI SETTORE
Carlo Rapicavoli

UFFICIO DI PIANO
Urbanistica e Pianificazione Territoriale: Marco Parodi - Silvia Roma - Maria Grazia La Greca
Pianificazione Viabilità: Maurizio Vergilo - Federico Fuser
Ecologia: Simone Busoni - Luisa Memo
Turismo e Cultura: Elena Bizzel - Francesca Susanna
Agricoltura: Paolo Pagnani
Ufficio Studi: Domenico Ciarcia

SISTEMA INFORMATIVO PER IL PIANO
Giuseppe Schiavinato - Margherita Crocato

CONSULENTI
Pericolosità e difesa del suolo: Aldino Bondesan - Luigi D'Alpaos - Edoardo Galatola - Giovanni Mangione - Riccardo Rainella
Politiche ambientali e paesaggio: Maddalena Ciola Cibelli - Stefano Vanin - Maria Luisa Piva - Pietro Zangheri
Risorse storico-culturali: Pierpiorgio Diladi - Paola Filippi
Politiche agro-forestali: Cino Bolzonello
Disciplina urbanistica: Giuseppe Abbate - Alfonso Mayer
Quadro Socio Economico: Ferruccio Bressolin
Valutazione Ambientale Strategica: Giovanni Mangione
Valutazione di incidenza Ambientale: Stefano Vanin
Consulenza giuridica: Bruno Barel

PROGETTISTA COORDINATORE
Giovanni Mangione

PROVINCIA DI TREVISO

AGGIORNAMENTO
D.G.R. 1137 del 23.03.2010

PIANO TERRITORIALE DI COORDINAMENTO PROVINCIALE

Carta dei vincoli e della pianificazione territoriale

Temi:
Pianificazione di livello superiore

TAVOLA	TEMI	SETTORE	SCALA	DATA
1	2	B	1: 50.000	Aprile 2010