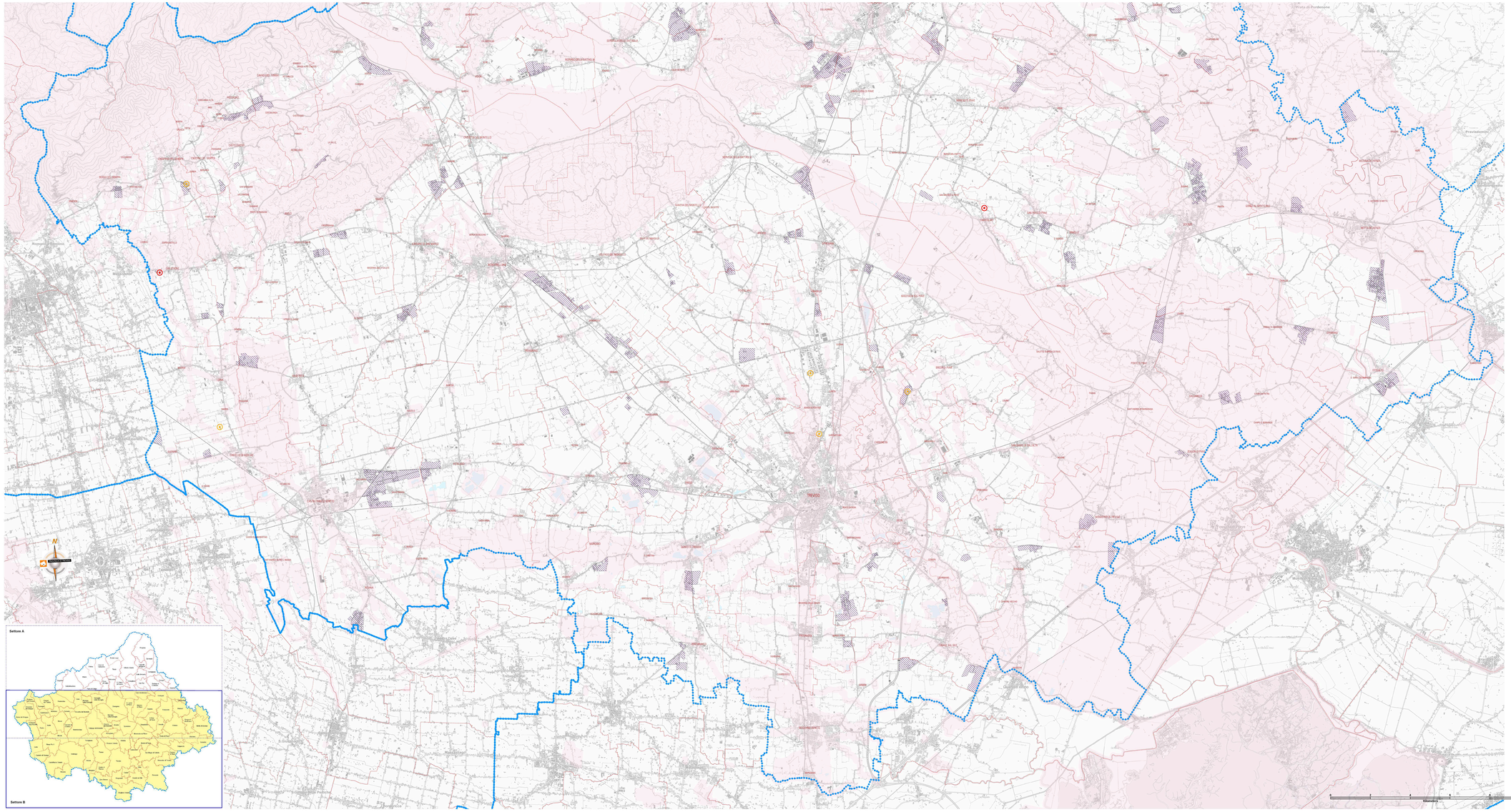

Legenda

Confine provinciale

Confini comunali

Rischio incidenti industriali rilevanti

Stabilimenti esistenti soggetti al D.Lgs. 238/2005

Articolo 6

Articolo 8

Zone di incompatibilità ambientale assoluta

Beni paesaggistici e ambientali

Zone umide (fascia di rispetto 150 m)
Laghi (fascia di rispetto 300 m)
Fiumi e torrenti (fascia di rispetto 150 m)
Parchi delle ville storiche (fascia di rispetto 100 m)

Uso del suolo

Sistema forestale e boschivo - aree boscate *(fascia di rispetto 100 m)*

Aree naturali protette

Zone di tutela naturalistica - Rete Natura 2000 (fascia di rispetto 100 m)
Ambiti dei parchi regionali (Parco del Sile, Parco del Cansiglio) (fascia di rispetto 100 m)
Parchi proposti dal PTCP (Parco della Storga, Parco del Tergola, Parco di Mogliano Veneto (fascia di rispetto 100 m)

Risorsa idrica superficiale

Ricorgive (fascia di rispetto 150 m)
Fontanili (fascia di rispetto 150 m)
Sorgenti (fascia di rispetto 250 m se captate ad usi potabili, altrimenti 150 m)
Cave attive e estinte - corpi idrici (fascia di rispetto 150 m)

Risorsa idrica profonda

Pozzi di captazione ad uso potabile (fascia di rispetto 200 m)

Altri elementi previsti dal D.Lgs 9 Maggio 2005

Aree a pericolosità idraulica : P1, P3 da piene storiche, P2, P3 e P4
Sensibilità alla franosità - Alta e media sensibilità

Area produttiva confermata ampliabile dal PTCP

IL PRESIDENTE
Leonardo Muraro

L'ASSESSORE
Franco Conte

IL DIRIGENTE DI SETTORE
Carlo Rapicavoli

UFFICIO DI PIANO
Urbanistica e Pianificazione Territoriale: Marco Parodi - Silvia Roma - Maria Grazia La Greca
Pianificazione Viabilità: Maurizio Veggio - Federico Faser
Ecologia: Simone Busoni - Luisa Memo
Turismo e Cultura: Elena Bizol - Francesca Susanna
Agricoltura: Paolo Pagnani
Ufficio Studi: Domenico Ciacciai

SISTEMA INFORMATIVO PER IL PIANO
Giuseppe Schiavinato - Margherita Ciocato

CONSULENTI
Pericolosità e difesa del suolo: Aldino Bondesan - Luigi D'Alpaos - Edoardo Galatola - Giovanni Mangione - Riccardo Rainella
Politiche ambientali e paesaggio: Maddalena Gioia Gibelli - Stefano Vanin - Maria Luisa Piva - Pietro Zanghieri
Risorse storico-culturali: Piergiorgio Diladi - Paola Filippi
Politiche agro-forestali: Cino Bolzonello
Disciplina urbanistica: Giuseppe Abbate - Alfonso Mayer
Quadro Socio Economico: Ferruccio Bressolin
Valutazione Ambientale Strategica: Giovanni Mangione
Valutazione di Incidenza Ambientale: Stefano Vanin
Consulenza giuridica: Bruno Barel

PROGETTISTA COORDINATORE
Giovanni Mangione

PROVINCIA DI TREVISO

AGGIORNAMENTO
D.G.R. 1137 del 23.03.2010

PIANO TERRITORIALE DI COORDINAMENTO PROVINCIALE

Carta delle fragilità

Tema:
Rischio di incidente industriale rilevante

FAVOLA	TEMA	SETTORE	SCALA	DATA
2	3	B	1: 50.000	Aprile 2010