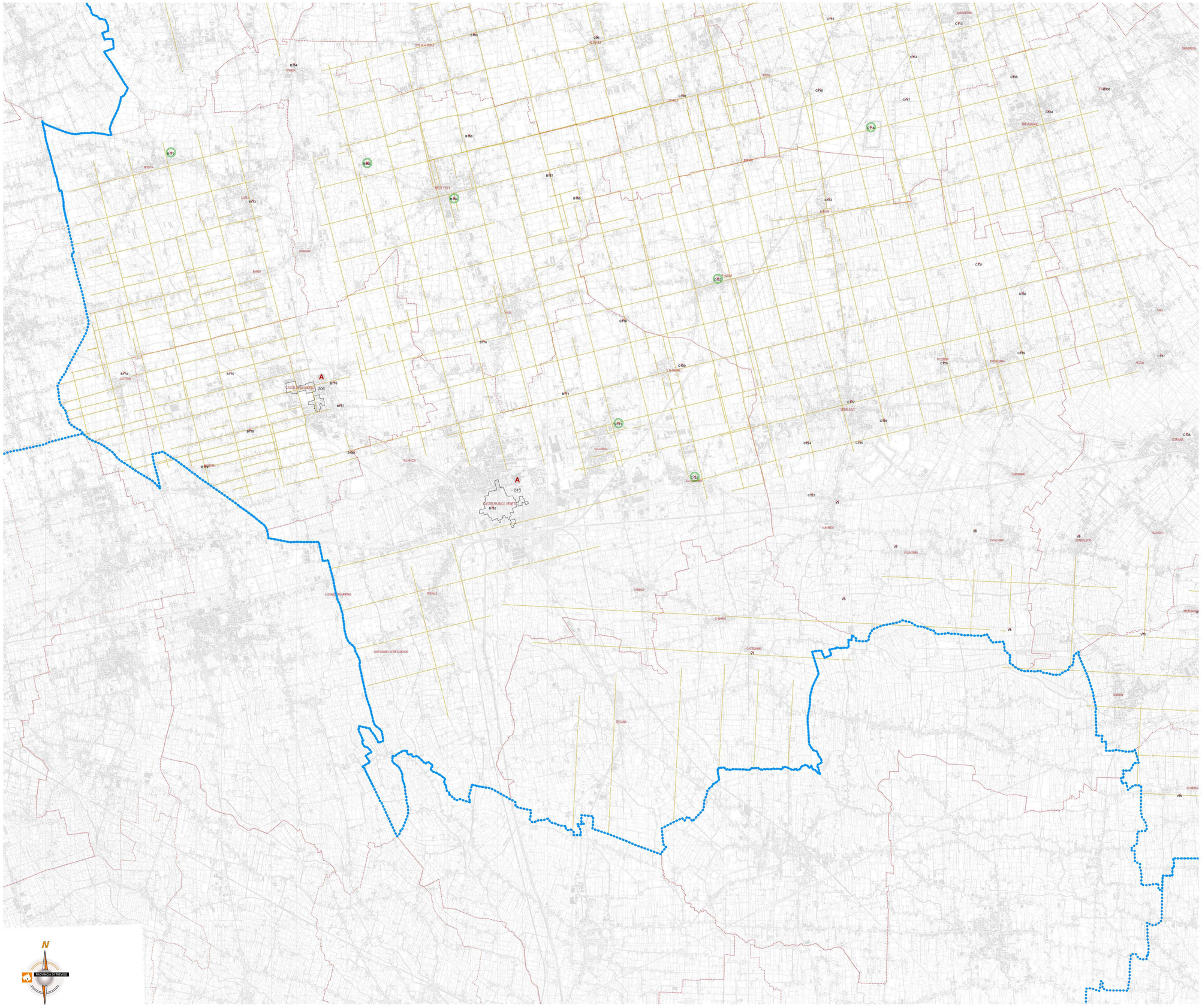

Legenda

Confine provinciale

Confini comunali

Siti a rischio archeologico

COD Codice Siti a rischio archeologico *(vedi elenco in app. 21 dell'all. "M")*

Siti a rischio archeologico

Ambito del Sito a rischio archeologico

Agrocenturiato

Agro-centuriato

Centri Storici a rischio archeologico

A Centri Storici a rischio archeologico

COD Numero progressivo Centri Storici *(vedi elenco in app. 22 dell'all. "M")*

Perimetrazione Centri Storici a rischio archeologico

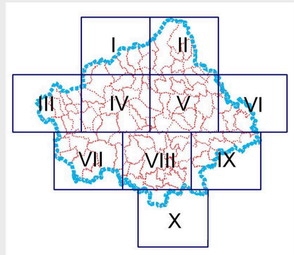

IL PRESIDENTE
Leonardo Muraro

L'ASSESSORE
Franco Conte

IL DIRIGENTE DI SETTORE
Carlo Rapicavoli

UFFICIO DI PIANO
Urbanistica e Pianificazione Territoriale: Marco Parodi - Silvia Roma - Maria Grazia La Greca
Pianificazione Viabilità: Maurizio Veggis - Federico Fuser
Ecologia: Simone Busoni - Luisa Memo
Turismo e Cultura: Elena Bisiol - Francesca Susanna
Agricoltura: Paolo Pagnani
Ufficio Studi: Domenico Giacuz

SISTEMA INFORMATIVO PER IL PIANO
Giuseppe Schiavinato - Margherita Gnocato

CONSULENTI
Pericolosità e difesa del suolo: Aldino Bondesan - Luigi D'Alpaos - Edoardo Galatola - Giovanni Mangione - Riccardo Ramella
Politiche ambientali e paesaggio: Maddalena Gioia Gibelli - Stefano Vanin - Maria Luisa Piva - Pietro Zangheri
Risorse storico-culturali: Piergiorgio Ditadi - Paola Filippi
Politiche agro-forestali: Gino Bolzonello
Disciplina urbanistica: Giuseppe Abbate - Alfonso Mayer
Quadro Socio Economico: Ferruccio Bresolin
Valutazione Ambientale Strategica: Giovanni Mangione
Valutazione di Incidenza Ambientale: Stefano Vanin
Consulenza giuridica: Bruno Barel

PROGETTISTA COORDINATORE
Giovanni Mangione

PROVINCIA DI TREVISO

AGGIORNAMENTO
D.G.R. 1137 del 23.03.2010

0 PIANO TERRITORIALE DI COORDINAMENTO PROVINCIALE

Carta delle fragilità

Temi:
Carta delle aree a rischio archeologico

TAVOLA	TEMI	SETTORE	SCALA	DATA
2	4	VII	1: 25.000	Giugno 2008

PTCP